

CENTRO DE FORMAÇÃO DE PROFISSIONAIS DA EDUCAÇÃO E  
DE ATENDIMENTO À PESSOA SURDA – CAS/MT

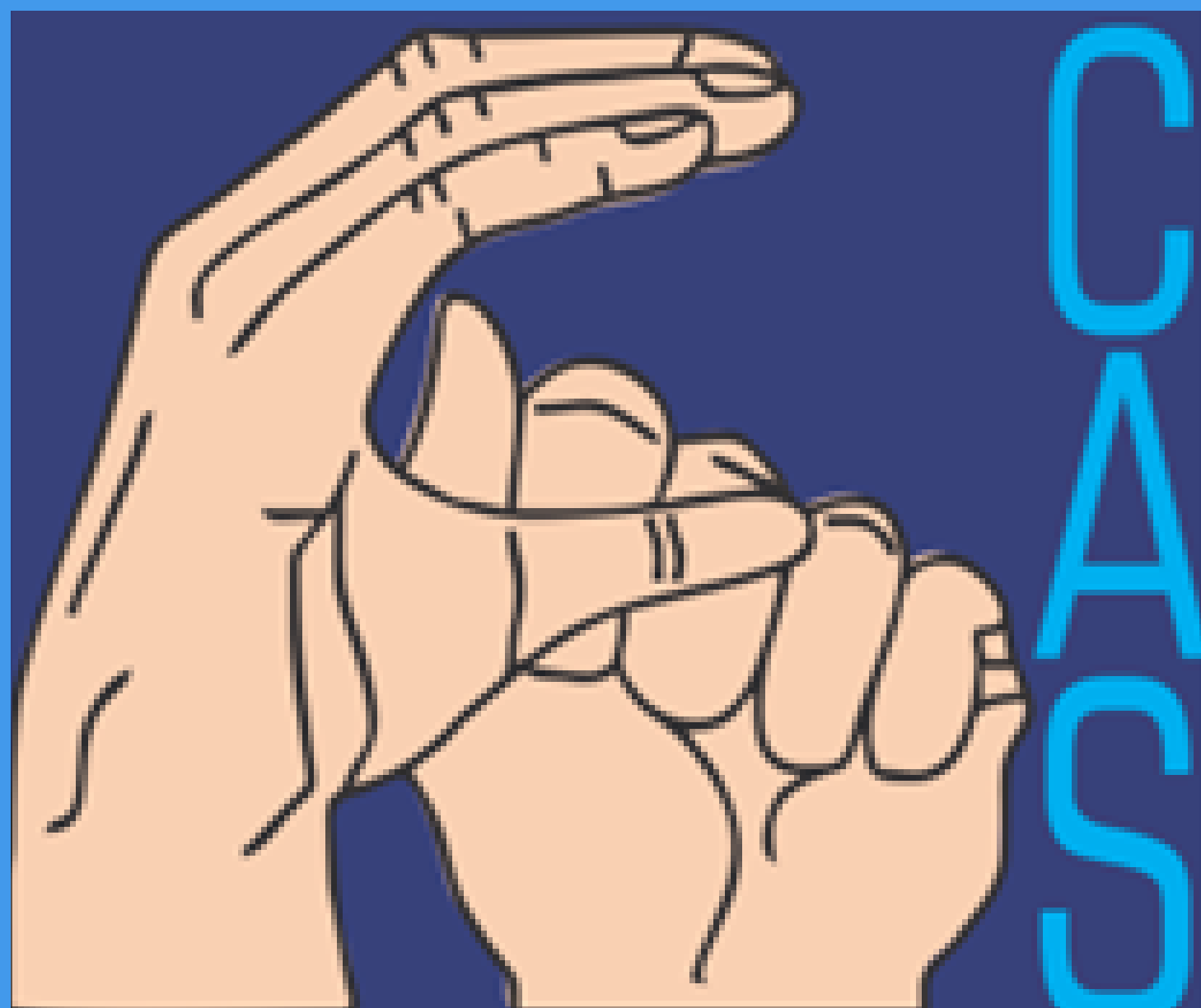

# SINALÁRIO 02 – PONTOS TURÍSTICOS DE CUIABÁ

Núcleo de Atendimento Pedagógico CAS/MT

**Organizadores:**

Aghatta Alexsandra Martins Neves Oliveira dos Santos

Bárbara Botelho de Lira Cardoso

Danielle Silva Ramos de Souza

Osilene Moura Silva



Março/2023



# Núcleo de Atendimento Pedagógico CAS/MT

## Sinalário 02 - Pontos Turísticos de Cuiabá

### **Ilustradores:**

Aghatta Alexandra  
Osilene Moura Silva

### **Edição e coordenação:**

Bárbara Botelho de Lira Cardoso  
Danielle Souza Ramos

### **Revisão:**

Equipe de Atendimento Pedagógico CAS/MT

### **Organizadores:**

Aghatta Alexandra Martins Neves Oliveira dos Santos  
Bárbara Botelho de Lira Cardoso  
Danielle Silva Ramos de Souza  
Osilene Moura Silva

Março/2023



# CUIABÁ



# CENTRO GEODÉSICO DA AMÉRICA DO SUL



# CENTRO HISTÓRICO

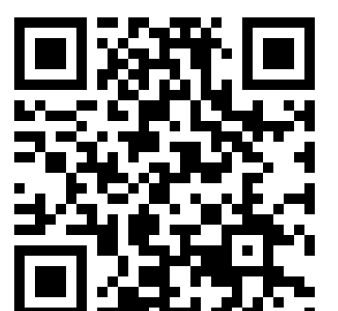



# SESC ARSENAL



# TERMINAL RODOVIÁRIO DE CUIABÁ - ENGº CÁSSIO VEIGA DE SÁ



# ORLA DO PORTO

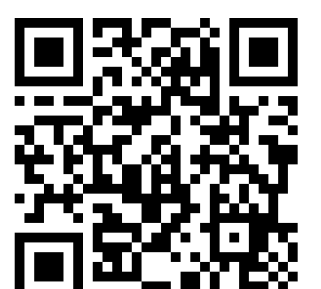



# IGREJA NOSSA SENHORA DO ROSÁRIO E SÃO BENEDITO



# SANTUÁRIO NOSSA SENHORA DO BOM DESPACHO

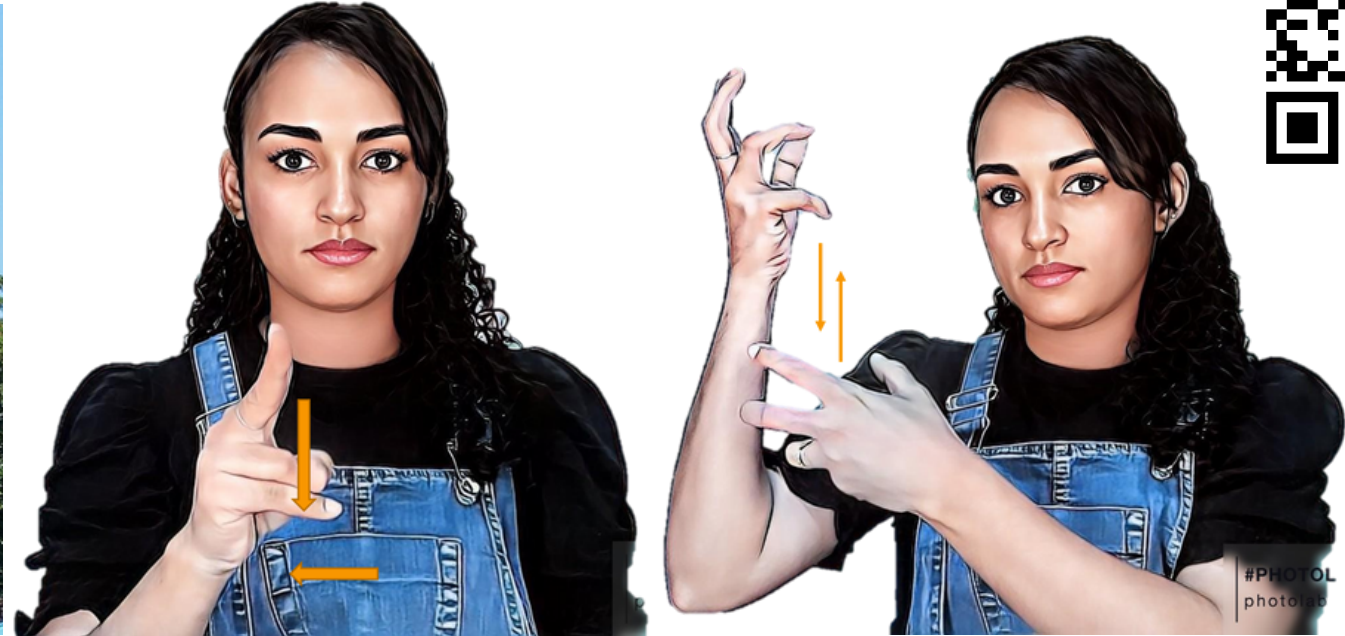

# CATEDRAL BOM JESUS





# MUSEU

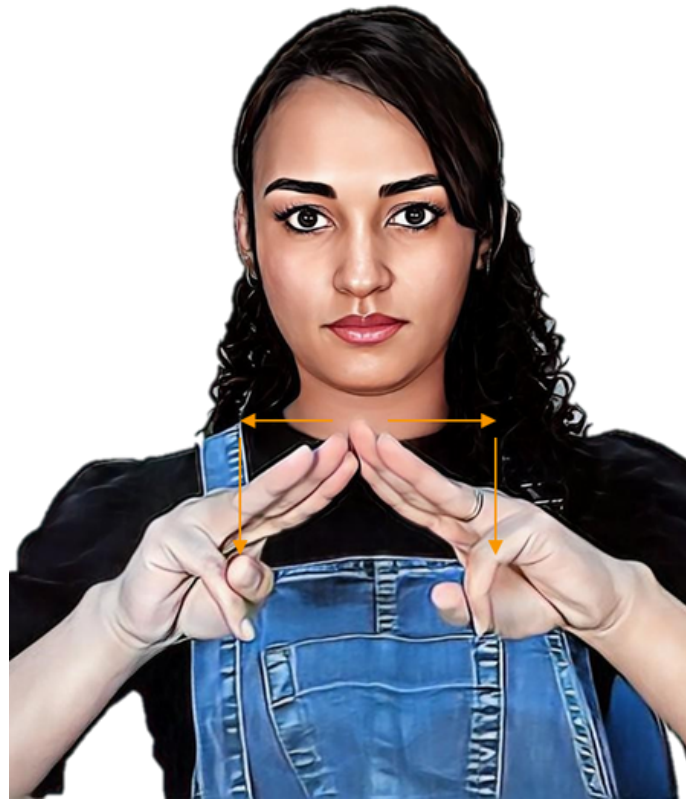

# MUSEU DE HISTÓRIA NATURAL

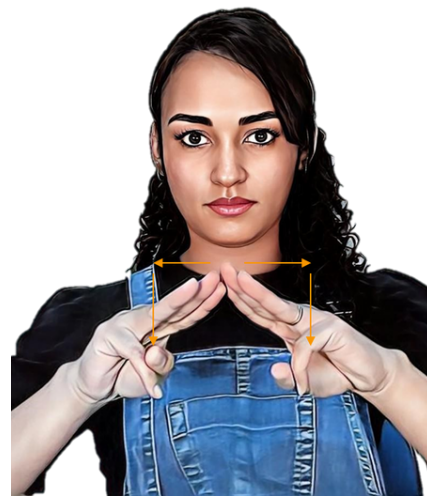

# MUSEU MORRO DA CAIXA D'ÁGUA

## VELHA

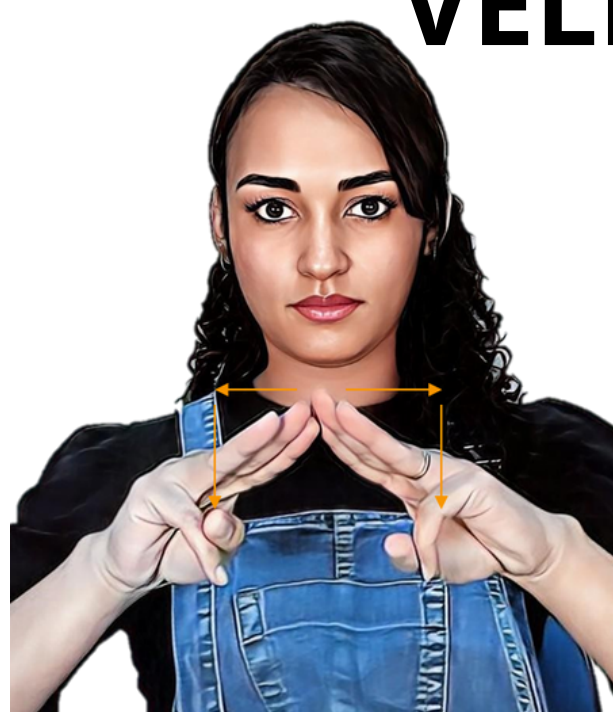



# PARQUE TIA NAIR

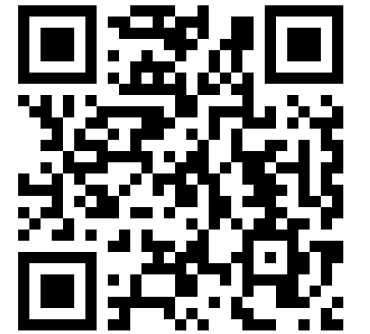

# PARQUE DAS ÁGUAS



# PARQUE MÃE BONIFÁCIA

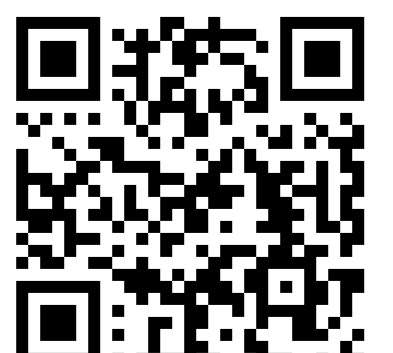



# PONTE SÉRGIO MOTTA



# SHOPPING



# SHOPPING 3 AMÉRICAS





# SHOPPING GOIABEIRAS



# SHOPPING PANTANAL



# SHOPPING ESTAÇÃO





# SHOPPING VÁRZEA GRANDE



# CHOPPÃO



# PRAÇAS





# PRAÇA DO CHOPPÃO OU 8 DE ABRIL

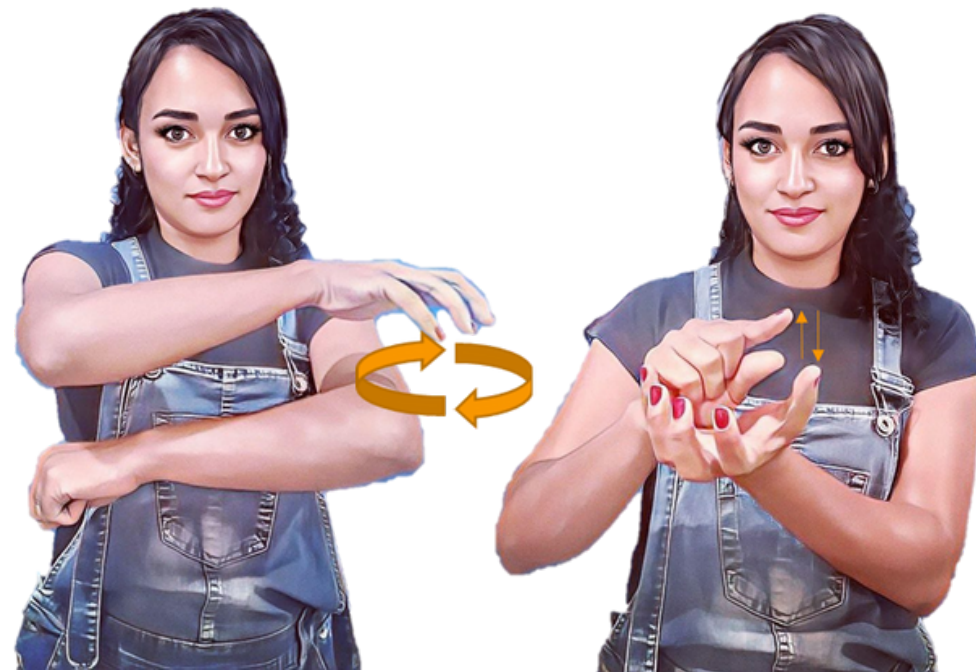

# PRAÇA IPIRANGA

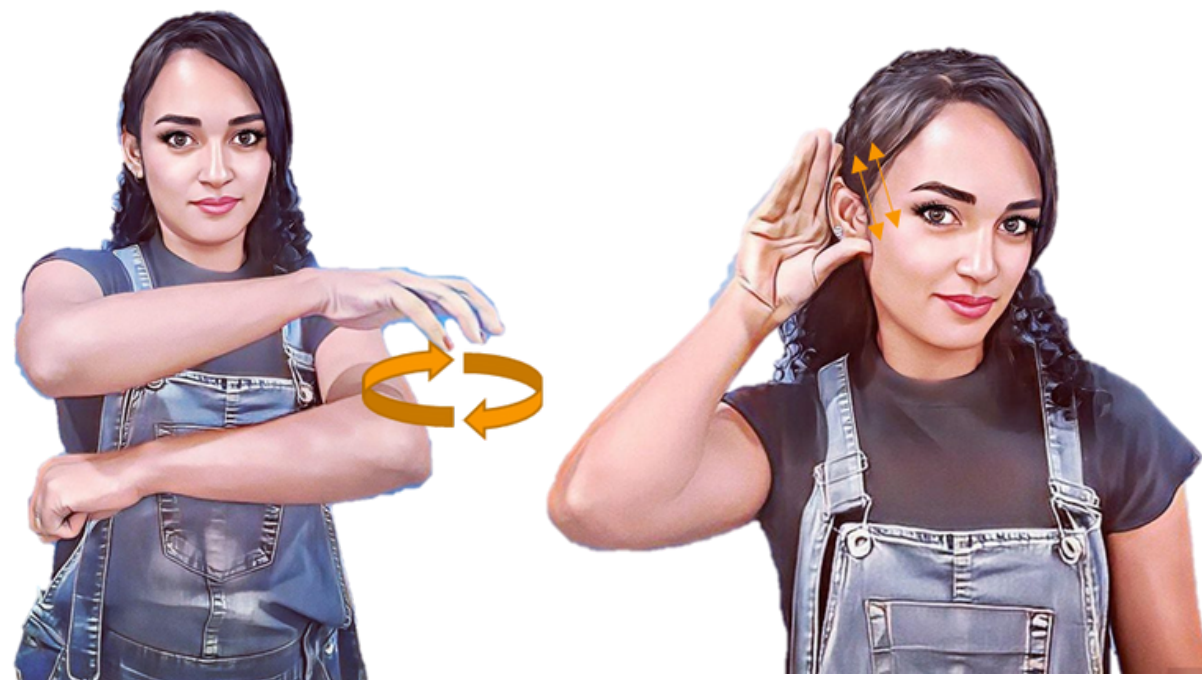

# PRAÇA ALENCASTRO

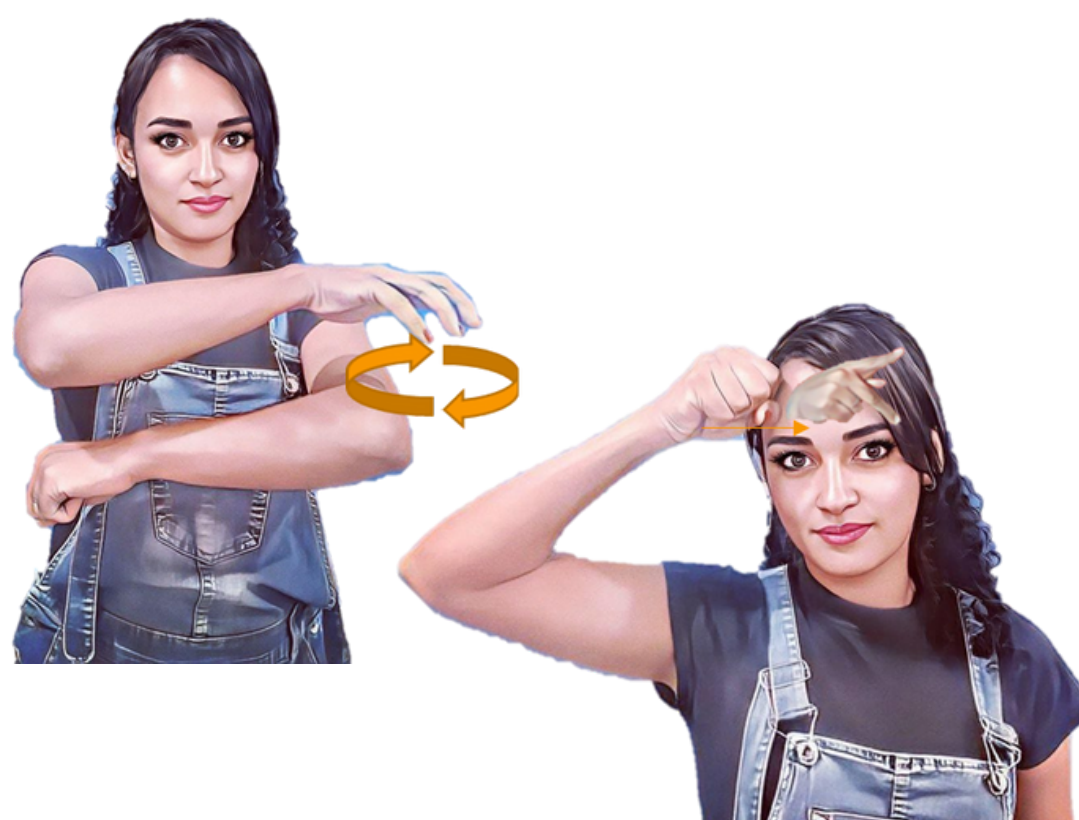



# VÁRZEA GRANDE

